Bydgoszcz, dnia 06 września 2018 r.

STAROSTA BYDGOSKI
WB.6743.855.2018
Nr rejestru: 45449/2018

POSTANOWIENIE

Na podstawie art. 122f ustawy z dnia 14 czerwca 1960 r. – Kodeks postępowania administracyjnego (Dz. U. z 2017 r., poz. 1257) w związku z art. 29 ust. 2 pkt 12, art. 30 ust. 1 pkt 2b oraz art. 30 ust. 5 ustawy z dnia 7 lipca 1994 r. Prawo budowlane (Dz. U. z 2017 r., poz. 1332 z późn. zm.)

w związku z wnioskiem Gminy Białe Błota reprezentowanej przez pełnomocnika Panią Annę Pacewicz – Dyrda z dnia 16.08.2018 r. wpływ w dniu 16.08.2018 r. dotyczącego zgłoszenia przebudowy drogi gminnej – ul. Judyma na terenie działek nr 1446, 1468, 1469 w miejscowości Białe Błota gmina Białe Błota zaświadcza się, że w terminie 21 dni od dnia doręczenia zgłoszenia nie wniesiono sprzeciwu

Na niniejsze postanowienie służy zażalenie do Wojewody Kujawsko-Pomorskiego za pośrednictwem Starosty Bydgoskiego w terminie siedmiu dni od dnia doręczenia postanowienia.

Z up. Starosty Bydgoskiego

Paweł Kosiło
Zastępca Dyrektora
Wydziału Budownictwa

Otrzymują:

1. Pani Anna Pacewicz – Dyrda, Drogowa Pracownia Projektowa, ul. Łanowa 1, 86-014 Kruszyn
2. a/a

I.W.
Opłatę skarbowa nie jest wymagana zgodnie z ustawą z dnia 16 listopada 2006 r. o opłacie skarbowej (Dz. U. z 2016 r., poz. 1827 z późn. zm.).

STAROSTA BYDGOSKI

TOM 1

Załącznik do zgłoszenia
znak WB.6743. 855 .2018
z dnia 06.08.2018.

DROGOWA PRACOWNIA PROJEKTOWA

ANMAR

ANNA PACEWICZ-DYRDA

UL. ŁANOWA 1

86 – 014 KRUSZYN

TEL: (52) 335-80-88 FAX: (52) 552-03-50

TEL. KOM: +48509037524

E-MAIL: AN_MAR@INTERIA.EU

WWW.dppANMAR.pl

NIP: 967-055-96-42

TYTUŁ OPRACOWANIA	**Przebudowa drogi gminnej - ulicy Judyma w miejscowości Białe Błota na dz. o nr 1466, 1468, 1469 - obręb Białe Błota** ***Projekt zagospodarowania terenu***
INWESTYCJA	**Droga gminna - ulica Judyma w miejscowości Białe Błota na dz. o nr 1466, 1468, 1469 - obręb Białe Błota**
INWESTOR	**Gmina Białe Bota ul. Szubińska 7 86 - 005 Białe Błota**
BRANŻA	**DROGI**
FAZA PROJEKTU	**PROJEKT WYKONAWCZY**

		DATA	PODPIS
PROJEKTANT	**mgr inż. Roman Stanisławski** upr. nr 146/44/94 Uprawnienia do projektowania w specjalności konstrukcyjno-inżynieryjnej w zakresie dróg obejmującym również typowe przepusty i mosty	sierpień 2018 r.	
OPRACOWANIE	**mgr inż. Anna Pacewicz – Dyrda**	sierpień 2018 r.	

EGZEMPLARZ NR 1

STAROSTA BYDGOSKI

ZAWARTOŚĆ OPRACOWANIA

Strona tytułowa
Zawartość opracowania
Oświadczenia projektanta
Opis techniczny
Plan orientacyjny – rys. nr 1 (skala 1:10000)
Projekt zagospodarowania terenu– rys. nr 2 (skala 1:500)
Uzgodnienia i opinie
Uprawnienia i zaświadczenia o przynależności do PIIB projektanta

STAROSTA BYDGOSKI

Kruszyn, sierpień 2018 r.

OŚWIADCZENIE

Niniejszym oświadczam, że projekt przebudowy drogi gminnej - ulicy Judyma w miejscowości Białe Błota został sporządzony zgodnie z obowiązującymi przepisami, normami oraz zasadami wiedzy technicznej.

BRANŻA	PROJEKTANT NR UPRAWNIEŃ	DATA	PODPIS
DROGI	**mgr inż. Roman Stanisławski** upr. nr 146/44/94 Uprawnienia do projektowania w specjalności konstrukcyjno-inżynieryjnej w zakresie dróg obejmującym również typowe przepusty i mosty	sierpień 2018 r.	

STAROSTA BYDGOSKI

OPIS TECHNICZNY

do projektu zagospodarowania terenu dotyczącego przebudowy drogi gminnej - ulicy Judyma w miejscowości Białe Błota

Przedmiot inwestycji

Przedmiotem przedsięwzięcia jest przebudowa drogi gminnej - ulicy Judyma w miejscowości Białe Błota.

Istniejący stan zagospodarowania

Przedmiotowa inwestycja zlokalizowana jest w miejscowości Białe Błota, gminie Białe Błota, powiecie bydgoskim, województwie kujawsko – pomorskim.

Przebudowywana droga gminna - ulica Judyma w stanie obecnym posiada nawierzchnię z kruszywa o szerokości pasa drogowego około 8 m.

Droga gminna w zakresie opracowania krzyżuje się z innymi drogami gminnymi – ulicami Guliwera i Barycką.

Teren pod inwestycję jest płaski. Przedmiotowa droga przebiega w terenie zabudowanym. Wzdłuż drogi występuje zabudowa jednorodzinna.

W pasie drogowym oraz jego sąsiedztwie znajduje się uzbrojenie w postaci sieci gazowej, sieci teletechnicznej, sieci energetycznej, oświetlenia, sieci wodociągowej, sieci kanalizacji sanitarnej i deszczowej.

Opinia geotechniczna

W ramach badań wykonano 2 otwory wiertnicze o głębokości 3 m .

W wyniku badań stwierdzono, że podłoże powierzchowno stanowią zalęgające nasypy zbudowane z kruszywa. Poniżej występują piaski drobne i piaski średnie.

Podczas badań nie stwierdzono występowanie wody gruntowej.

Na podstawie wykonanych badań terenowych stwierdzono występowanie prostych warunków gruntowo-wodnych.

Projektowane zagospodarowanie terenu

Projekt przewiduje przebudowę drogi gminnej - ulicy Judyma - o długości około 130 m.

Klasa techniczna drogi - D.

Kategoria ruchu – KR1.

Nośność nawierzchni – 80 kN.

Prędkość projektowa Vp = 30 km/h.

Projektuje się jezdnię (funkcjonującą jako pieszo-jezdnia) o szerokości 5 m .

Początek zakresu opracowania zlokalizowany przy skrzyżowaniu z droga gminną - ulicą Guliwera.

Koniec zakresu opracowania przewiduje się w rejonie skrzyżowania z drogą gminną - ulicą Barycką.

W zakresie opracowania projektuje się również budowę zjazdów na przyległe do drogi posesje.

Nawierzchnię projektowanej jezdni dowiązano wysokościowo do istniejącego poziomu terenu i do poziomu krzyżujących się z ulicą dróg gminnych oraz do istniejących zjazdów na przyległe posesje.

Spadki podłużne nawierzchni jezdni dostosowano również do naturalnego nachylenia terenu.

Na jezdni zaprojektowano spadek jednostronny 2%.

Na jezdni zaprojektowano spadki podłużne około 0,8 % i 1,2 %.

Nawierzchnię jezdni ulicy Judyma projektuje się z kostki betonowej.

Zaprojektowano odprowadzenie wód deszczowych i roztopowych z przebudowanej drogi do istniejących wpustów deszczowych zlokalizowanych w ulicy Guliwera oraz Baryckiej.

Ponadto w ramach inwestycji planuje się również zabezpieczenie i regulację sieci występujących w obszarze inwestycji - zgodnie z warunkami gestorów sieci.

Układ projektowany uwzględnia również obsianie trawą odcinków od krawędzi jezdni do granicy pasa drogowego.

Zestawienie powierzchni

Łączna powierzchnia inwestycji to około 0,2 ha.

Ochrona konserwatorska

Przedmiotowa inwestycja nie przebiega przez teren objęty ochroną konserwatorską.

W przypadku znalezienia dóbr chronionych należy zawiadomić wojewódzkiego konserwatora ochrony zabytków lub władze gminy.

Wpływ eksploatacji górniczej

Wpływ eksploatacji górniczej w terenie objętym niniejszym opracowaniem nie występuje.

Warunki ochrony przeciwpożarowej

Przepisy dotyczące ochrony ppoż nie dotyczą przedmiotowej inwestycji.

Istniejące i przewidywane zagrożenia dla środowiska oraz higieny i zdrowia użytkowników

Istniejące zagrożenia dla środowiska oraz higieny i zdrowia użytkowników projektowanego obiektu budowlanego stanowi przede wszystkim hałas komunikacyjny.

Inwestycja nie będzie wprowadzać do środowiska substancji i energii oraz wywoływać transgranicznego oddziaływania na środowisko. Charakter realizowanej inwestycji nie powoduje jej wpływu na wykorzystanie wody i innych surowców, materiałów, paliw oraz energii.

Droga gminna w tym przebiegu istnieje od wielu lat. Dotychczasowy sposób wykorzystania rejonu inwestycji nie zmieni się zasadniczo po wykonaniu planowanej inwestycji.

Inwestycja polegająca na budowie jezdni z kostki betonowej nie zimni funkcji drogi, spowoduje natomiast poprawę komfortu jazdy, zwiększy płynność ruchu oraz poprawi bezpieczeństwo ruchu drogowego oraz pieszego.

STAROSTA BYDGOSKI

Zrealizowanie równej, pozbawionej wybojów i kolein, utwardzonej nawierzchni z kostki betonowej wpłynie korzystnie na poziom emitowanych do środowiska, w związku z ruchem samochodowym czynników niekorzystnych, takich jak: spaliny, hałas i pył.

W efekcie realizacji projektowanej inwestycji opisane wpływy (hałas, zapylenie, emisja spalin, przenikanie substancji szkodliwych do gruntu i wód gruntowych) ulegną redukcji.

Ponadto uregulowanie odpływu wód deszczowych z powierzchni drogi odseparuje i ochroni podłoże gruntowe przed przenikaniem do niego wraz z wodami opadowymi szkodliwych substancji. Obniży to lub wyeliminuje zanieczyszczanie wód gruntowych szkodliwymi substancjami ropopochodnymi zanieczyszczającymi je.

Nie przewiduje się skutków realizacji inwestycji, wymagających stosowania odrębnych rozwiązań chroniących środowisko.

Przedmiotowa inwestycja będzie realizowana będzie poza obszarami podgalającymi ochronie na podstawie ustawy z dnia 16.04.2004 r. o ochronie przyrody i poza obszarem chronionym Europejskiej Sieci Ekologicznej NATURA 2000.

Roboty budowlane związane z realizacją przedsięwzięcia oddziaływać na środowisko będą w sposób krótkotrwały i na terenie lokalizacji przedsięwzięcia.

Opracowała:

mgr inż. Anna Pacewicz - Dyrda

STAROSTA BYDGOSKI

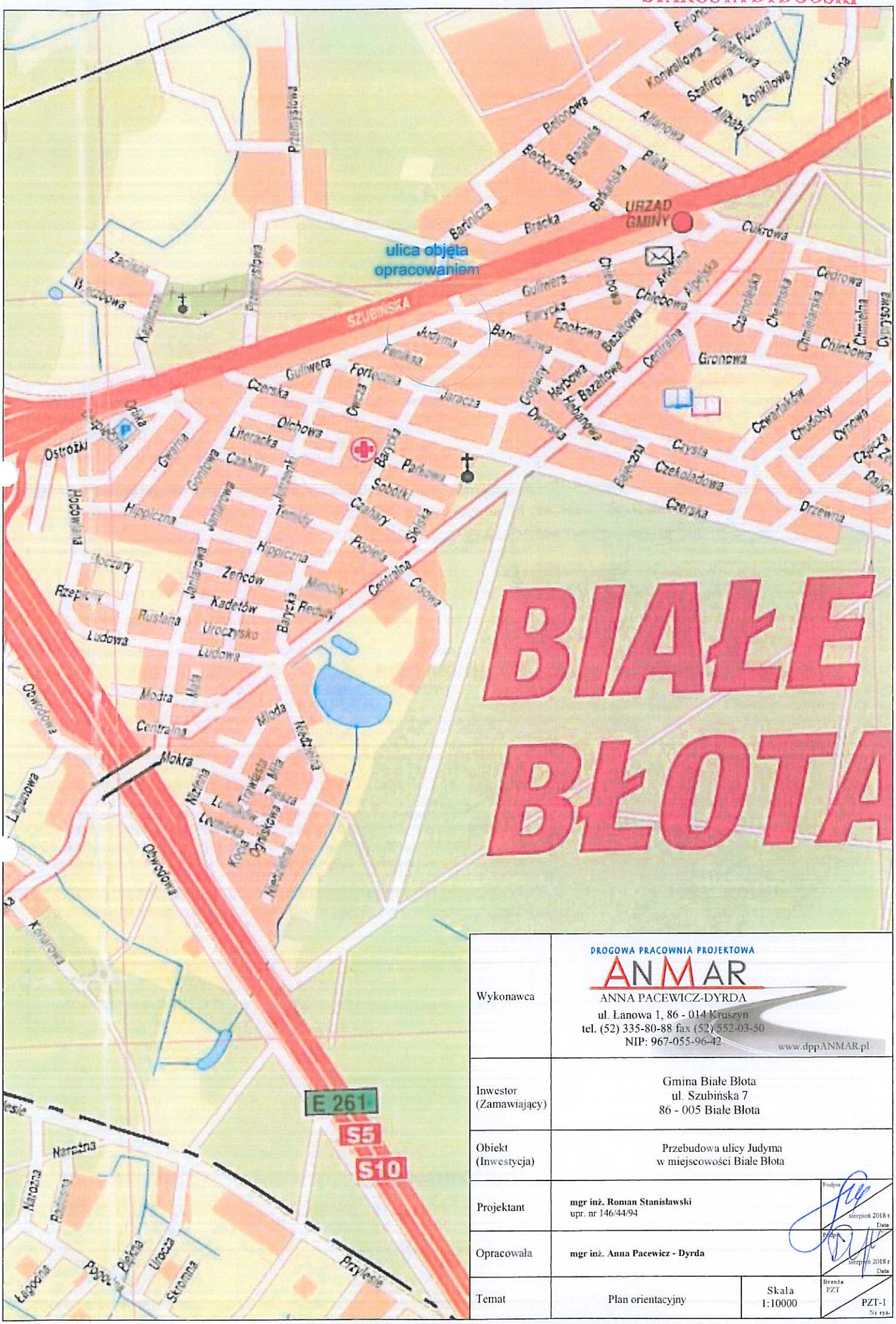

Wykonawca	DROGOWA PRACOWNIA PROJEKTOWA ANMAR ANNA PACEWICZ-DYRDA ul. Łanowa 1, 86 - 014 Kruszyn tel. (52) 335-80-88 fax (52) 552-03-50 NIP: 967-055-96-42 www.dppANMAR.pl		
Inwestor (Zamawiający)	Gmina Białe Błota ul. Szubińska 7 86 - 005 Białe Błota		
Obiekt (Inwestycja)	Przebudowa ulicy Judyma w miejscowości Białe Błota		
Projektant	**mgr inż. Roman Stanisławski** upr. nr 146/44/94		Podpis sierpień 2018 r Data
Opracowała	**mgr inż. Anna Pacewicz - Dyrda**		Podpis sierpień 2018 r Data
Temat	Plan orientacyjny	Skala 1:10000	Branża PZT PZT-1 Nr rys.

STAROSTA BYDGOSKI

Załącznik do zgłoszenia
znak WB.6743. 855 .2018
z dnia 06.09.2018r.

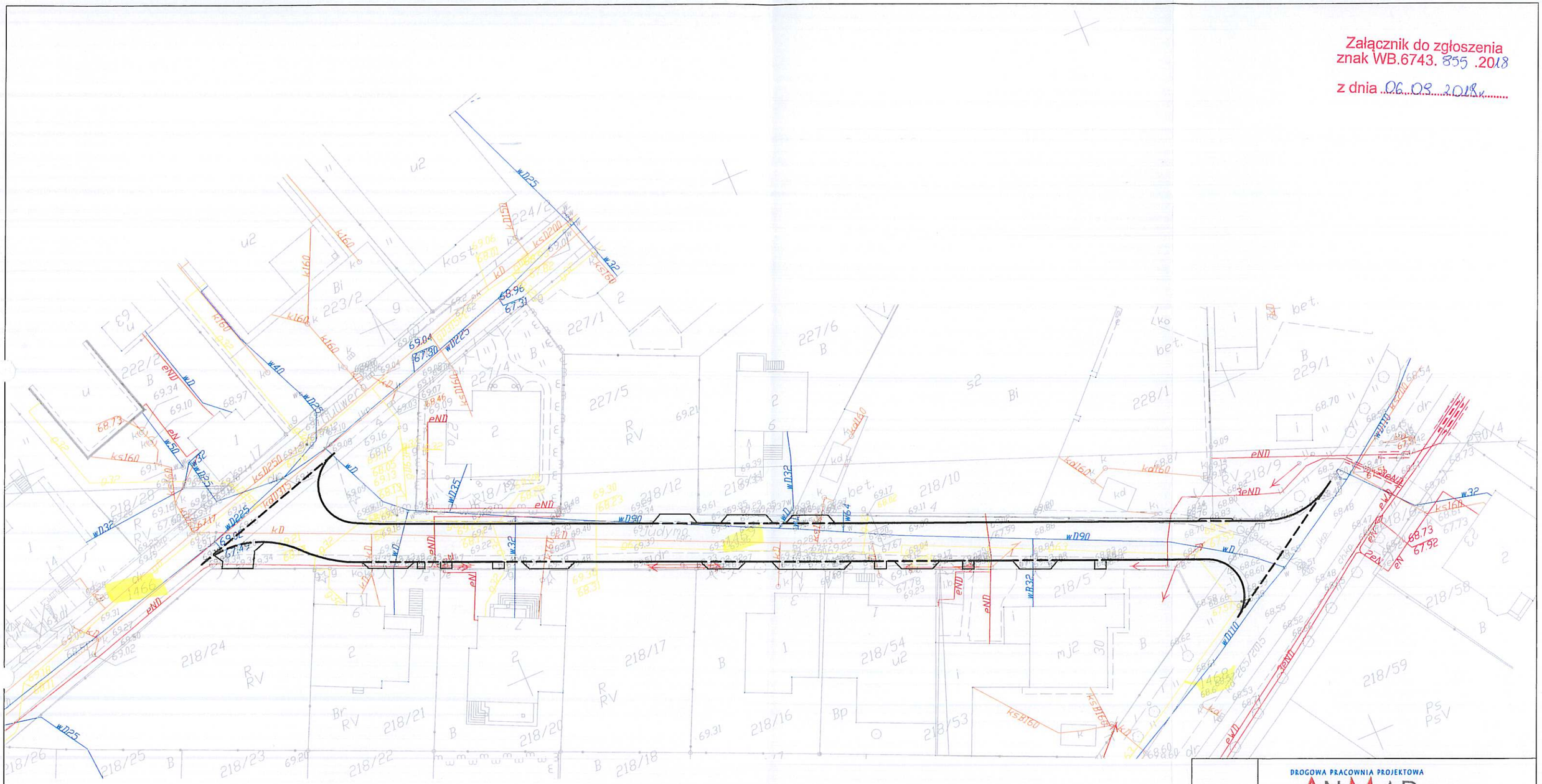

LEGENDA

projektowany krawężnik betonowy

projektowany opornik betonowy

projektowane obrzeże betonowe

istniejące uzbrojenie terenu

Wykonawca	DROGOWA PRACOWNIA PROJEKTOWA ANMAR ANNA PACEWICZ-DYRDA ul. Łanowa 1, 86 - 014 Kruszyn tel. (52) 335-80-88 fax (52) 552-03-50 NIP: 967-055-96-42 www.dppANMAR.pl		
Inwestor (Zamawiający)	Gmina Białe Błota ul. Szubińska 7 86 - 005 Białe Błota		
Obiekt (Inwestycja)	Przebudowa ulicy Judyma w miejscowości Białe Błota		
Projektant	**mgr inż. Roman Stanisławski** upr. nr 146/44/94		Podpis sierpień 2018 r Data
Opracowała	**mgr inż. Anna Pacewicz - Dyrda**		Podpis sierpień 2018 r Data
Temat	Projekt zagospodarowania terenu	Skala 1:500	Branża PZT PZT-2 Nr rys.

STAROSTA BYDGOSKI

UZGODNIENIA I OPINIE

STAROSTA BYDGOSKI

Zakład Wodociągów i Usług Komunalnych sp. z o.o.
86-005 Białe Błota, ul. Betonowa 1A
tel. 52/323-69-10 fax 52/323-69-12
www.zwiuk.pl e-mail: zwiuk@zwiuk.pl
NIP 554-01-69-828 REGON 090459889
Spółka zarejestrowana w Sądzie Rejonowym w Bydgoszczy
XIII Wydział Gospodarczy Krajowego Rejestru Sądowego pod numerem: 0000021663
Wysokość kapitału zakładowego: 25.516.500,00
Zarząd Spółki: Grażyna Mączko - Prezes Zarządu

L.dz.TT nr 1575/2018 Białe Błota 24.07.2018r.

Drogowa Pracownia Projektowa
ANMAR
Anna Pacewicz-Dyrda
ul. Łanowa 1
86-014 Kruszyn

Dotyczy: uzgodnienia projektu przebudowy drogi gminnej – ul. Judyma w miejscowości Białe Błota

W odpowiedzi na wniosek z dnia 09.07.2018r. Zakład Wodociągów i Usług Komunalnych Sp. z o.o. informuje, że na podstawie otrzymanego planu sytuacyjnego uzgadnia trasę przebudowy drogi gminnej tj. ul. Judyma w m. Białe Błota.

Jednocześnie informujemy, że z uwagi na istniejące sieci i przyłącza wodociągowe i kanalizacji sanitarnej przebiegające przez ww. drogę w dokumentacji projektowej należy uwzględnić regulację istniejącego uzbrojenia podziemnego do rzędnej projektowanej drogi a w przypadku braków, uszkodzeń lub złego stanu technicznego (np. zasuw, skrzynek ulicznych, nawiertek) ich wymianę lub uzupełnienie.

Zobowiązuje się wykonawcę do pisemnego zawiadomienia Spółki o rozpoczęciu robót ww. drogi z wyprzedzeniem min. 2 tygodniowym.

Prezes Zarządu
Grażyna Mączko

Otrzymują:
1. Adresat
2. a/a

Sporządził: Krzysztof Kraszkiewicz

STAROSTA BYDGOSKI

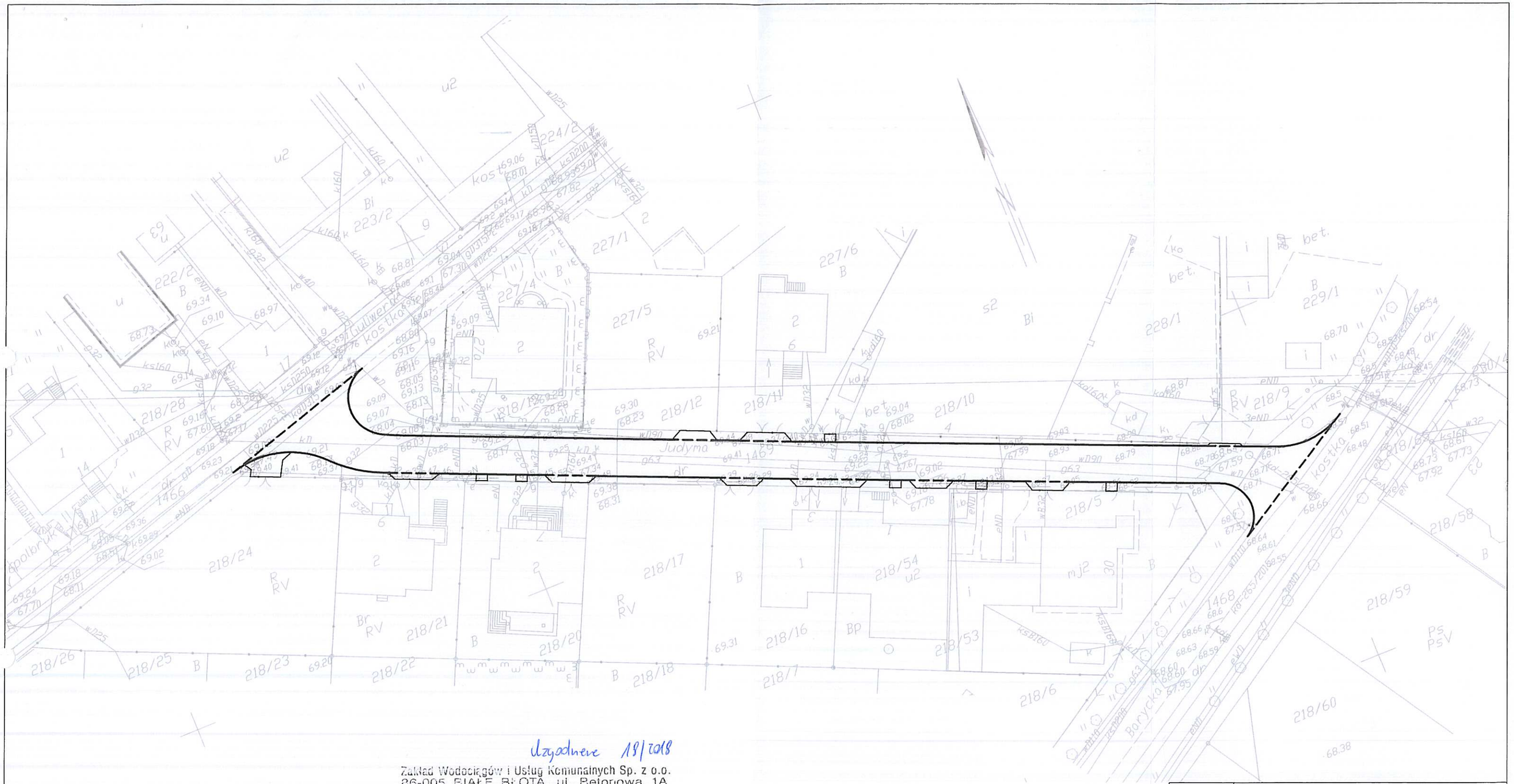

Uzgodnienie 18/2018

Zakład Wodociągów i Usług Komunalnych Sp. z o.o.
86-005 BIAŁE BŁOTA, ul. Betoniowa 1A
UZGODNIENIE DOKUMENTACJI
Projekt ...przebudowa...drogi...gminnej...
...ul. Judyma...Białe...Błota...
Uzgodniono bez zastrzeżeń w zakresie kolizji z siecią wodociągową i kanalizacyjną.
Uwagi ...brak...
Uzgodnienie ważne 2 lata.
Białe Błota, dn. 24.07.18 podpis .....

Specjalista ds. technicznych
mgr inż. Krzysztof Kraszkiewicz

Główny Inżynier
inż. Mirosław Maciejewski

LEGENDA

prj. krawężnik, opornik betonowy

prj. obrzeże betonowe

nawierzchnia jezdni i zjazdów z kostki bet.

Wykonawca	DROGOWA PRACOWNIA PROJEKTOWA ANMAR ANNA PACEWICZ-DYRDA ul. Łanowa 1, 86 - 014 Kruszyn tel. (52) 335-80-88 fax (52) 552-03-50 NIP: 967-055-96-42 www.dppANMAR.pl		
Inwestor (Zamawiający)	Urząd Gminy Białe Błota ul. Szubińska 7 86 - 005 Białe Błota		
Obiekt (Inwestycja)	Przebudowa drogi gminnej - ulicy Judyma w Białych Błotach		
Opracowała	mgr inż. Anna Pacewicz - Dyrda		Podpis 07.2018 r. Data
Temat	Plan sytuacyjny	Skala 1:500	Branża drogi 2 Nr rys.

STAROSTA BYDGOSKI

POLSKA
SPÓŁKA GAZOWNICTWA

Polska Spółka Gazownictwa sp. z o.o.
Oddział Zakład Gazowniczy w Bydgoszczy
ul. Jagiellońska 42, 85-097 Bydgoszcz
tel. 52 328 51 01, faks 52 328 51 02

Dział Zarządzania Majątkiem Sieciowym
ul. Jagiellońska 42, 85-097 Bydgoszcz
uzgodnienia.bydgoszcz@psgaz.pl

UZGODNIENIE NR 7451/BR/ZTI/2018
z dnia: 2018-08-01

Zadanie: Przebudowa drogi gminnej

Opracowanie: Projekt zagospodarowania terenu

Miejscowość: Białe Błota (gm. Białe Błota)

Adres: ul. Judyma

Projektant: Anna Pacewicz-Dyrda, upr. nr: -

Inwestor: Gmina Białe Błota Szubińska 7 86-005 Białe Błota

Opracowanie jw. UZGADNIA SIĘ.

Warunki uzgodnienia zawarto na drugiej stronie.

7451/BR/ZTI/2018

STAROSTA BYDGOSKI

Warunki uzgodnienia:

1. Rozpoczęcie robót należy zgłosić pisemnie, w siedzibie właściwej, dla terenu inwestycji, Gazowni, nie później niż 7 dni przed planowanym terminem ich rozpoczęcia.
2. W przypadku natrafienia na niezinwentaryzowaną sieć gazową należy wstrzymać prace i niezwłocznie powiadomić właściwy, dla terenu inwestycji, Zakład Gazowniczy.
3. Wszelkie uszkodzenia sieci gazowej Inwestor i Wykonawca zobowiązani są usunąć własnym kosztem i staraniem. Inwestor/Wykonawca w związku z uszkodzeniem, ponosi odpowiedzialność z tytułu szkody wynikowej poniesionej przez Polską Spółkę Gazownictwa sp. z o.o. Oddział Zakład Gazowniczy w Bydgoszczy. O uszkodzeniu sieci gazowej sprawca zobowiązany jest niezwłocznie powiadomić Pogotowie Gazowe tel. nr 992.
4. Istniejącą sieć gazową naniesiono orientacyjnie. Szczegółowy przebieg trasy sieci gazowej należy uzyskać na podstawie przekopów kontrolnych.
5. Zachować wymagane normami odległości w pionie i poziomie od czynnych i projektowanych sieci gazowych.
6. Zachować przykrycie sieci gazowej 0,8 do 1,2 m.
7. Nad siecią gazową w pasie 2m /1m w każdą stronę/ nie stosować nawierzchni betonowej zbrojonej.
8. Dokonać regulacji skrzynek armatury gazowej do projektowanego poziomu terenu.
9. Krawężniki należy lokalizować w odległości min. 0,5 m. od sieci gazowej. W przypadku konieczności lokalizacji na trasie gazociągu, krawężniki należy montować na ławie tłuczniowej z wyłączeniem odcinków, na których występuje armatura gazowa typu zasuwy, kurki.
10. W rejonie czynnych sieci gazowych roboty ziemne prowadzić systemem ręcznym, nie składować mas ziemi i materiałów, nie pracować sprzętem ciężkim.
11. Przedłożona mapa, potwierdzona pieczątką PSG stanowi integralną część uzgodnienia.
12. Uzgodnienie jest ważne przez okres 24 miesięcy od daty jego wydania.
13. Administratorem danych osobowych jest PSG Sp. z o.o. z siedzibą przy ul. Krucza 6/14, 00-537 Warszawa. Szczegółowa informacja nt. przetwarzania danych osobowych znajduje się na stronie psgaz.pl w zakładce o nas.

KIEROWNIK
Dział Zarządzania Majątkiem Sieciowym

Pieczątka i podpis:

Robert Adamczak

Osoba do kontaktu: Marcin Kaplar (marcin.kaplar@psgaz.pl)

7451/BR/ZTI/2018

STAROSTA BYDGOSKI

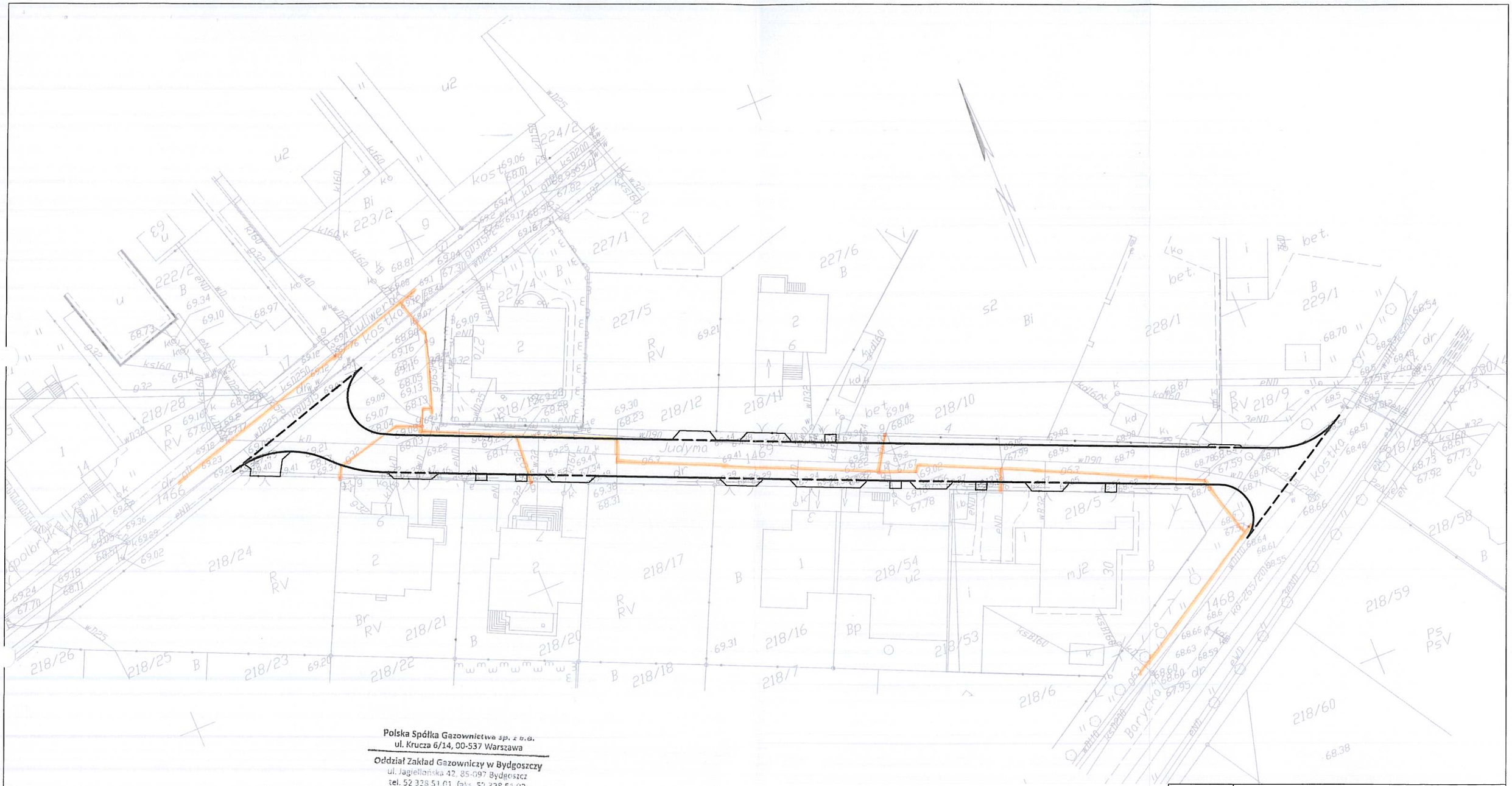

Polska Spółka Gazownictwa sp. z o.o.
ul. Krucza 6/14, 00-537 Warszawa

Oddział Zakład Gazowniczy w Bydgoszczy
ul. Jagiellońska 42, 85-097 Bydgoszcz
tel. 52 328 51 01, faks 52 328 51 02
NIP 525 24 96 411
KRS 0000374001 REGON 142739519

Zał. do uzgodnienia
7451/BR/271/2018
01.08.2018

LEGENDA

prj. krawężnik, opornik betonowy

prj. obrzeże betonowe

nawierzchnia jezdni i zjazdów z kostki bet.

Wykonawca	DROGOWA PRACOWNIA PROJEKTOWA ANMAR ANNA PACEWICZ-DYRDA ul. Łanowa 1, 86 - 014 Kruszyn tel. (52) 335-80-88 fax (52) 552-03-50 NIP: 967-055-96-42 www.dppANMAR.pl		
Inwestor (Zamawiający)	Urząd Gminy Białe Błota ul. Szubińska 7 86 - 005 Białe Błota		
Obiekt (Inwestycja)	Przebudowa drogi gminnej - ulicy Judyma w Białych Błotach		
Opracowała	mgr inż. Anna Pacewicz - Dyrda		Podpis 07.2018 r. Data
Temat	Plan sytuacyjny	Skala 1:500	Branża drogi 2 Nr rys.

STAROSTA BYDGOSKI

orange

Orange Polska S.A.
Zarządzanie Zasobami Sieci i IT
Zarządzanie Zasobami Sieci Stacjonarnej
Dział Zarządzania Zasobami Infrastruktury i Obsługi Klienta w Olsztynie
Adres do korespondencji:
ul. Chodkiewicza 61, 85-667 Bydgoszcz
tel.: 52 375 93 03

Drogowa Pracownia Projektowa ANMAR
Anna Pacewicz-Dyrda
ul.Łanowa 1
86-014 Kruszyn

Bydgoszcz, 18.07. 2018r.

Numer pisma: 37543/TTISIOU/U5/2018

Temat: Przebudowa drogi gminnej - ul. Judyma w m. Białe Błota

Szanowna Pani

informujemy, że uzgadniamy przedstawiony projekt. Przy realizacji procesu budowy wymagane jest spełnienie następujących uwarunkowań, które są integralną częścią uzgodnienia:

1. Wykonawca jest zobowiązany zgłosić do ORANGE POLSKA S.A. prace w strefie sieci telekomunikacyjnej min. na 14 dni przed przystąpieniem do robót, powołując się na numer przedmiotowego pisma. Tryb i zasady zgłoszenia prac oraz wystąpienia o nadzór właścicielski dostępne są na stronie: www.orange.pl/wniosekonadzor. Wykonywanie prac na sieci ORANGE POLSKA S.A. bez zgłoszenia i nadzoru właścicielskiego jest naruszeniem własności ORANGE POLSKA S.A. i będzie zgłaszane organom ścigania. Zgłoszenie/Wniosek o nadzór właścicielski można przesłać ze strony www.orange.pl/wniosekonadzor lub kierować na adres:

   ORANGE POLSKA S.A.
   Obsługa Techniczna Klienta w Olsztynie
   Wydział Utrzymania Usług i Infrastruktury
   ul. Krasińskiego 10
   87-100 Toruń

   Powiadomienie powinno zawierać nazwę i adres wykonawcy prac oraz telefon kontaktowy.

2. Roboty budowlano – montażowe w obrębie sieci telekomunikacyjnej wykonywać zgodnie z normami i przepisami obowiązującymi w budownictwie łączności ręcznie i pod nadzorem upoważnionego przedstawiciela ORANGE POLSKA S.A. Dostarczanie i Serwis Usług Obsługi Technicznej Klienta w Bydgoszczy;
3. Informujemy, że w obszarze działań inwestycyjnych mogą znajdować się elementy infrastruktury telekomunikacyjnej (kable szafy, puszki) będące pod **napięciem niebezpiecznym**. Elementy te oznaczone są przywieszkami koloru czerwonego, zawierającymi informację o występowaniu napięcia niebezpiecznego. W dokumentacji projektowej należy umieścić Informację o możliwości występowania na trasie/w relacji projektowanego zasobu, elementów infrastruktury z napięciami niebezpiecznymi i konieczności zachowania szczególnych środków ostrożności podczas pracy na/w zbliżeniu z nimi.

STAROSTA BYDGOSKI

Osoby przystępujące do wykonywania prac na tak oznakowanych elementach infrastruktury w których występują napięcia niebezpieczne, powinny posiadać aktualne uprawnienia SEP (E) oraz zobowiązane są do przestrzegania Instrukcji BHP.

4. Lokalizację podziemnych urządzeń telekomunikacyjnych w terenie należy potwierdzić za pomocą przekopów kontrolnych, a w przypadku odkrycia w trakcie robót ziemnych urządzeń nienaniesionych na planie należy je zabezpieczyć na koszt inwestora i powiadomić przedstawiciela ORANGE POLSKA S.A. Dostarczanie i Serwis Usług Obsługi Technicznej Klienta w Bydgoszczy oraz inspektora nadzoru. Istniejącą sieć teletechniczną eksploatowaną przez ORANGE POLSKA S.A. oznaczono na załączonych podkładach geodezyjnych symbolem - t ,

   Ustala się 2-metrową strefę ochronną z każdej strony naszych urządzeń. W strefie ochronnej prace należy prowadzić ręcznie, ist. kable telekomunikacyjne zabezpieczyć dwudzielną rurą ochronną.

5. W strefie projektowanych wykopów sieć telefoniczną zabezpieczyć przed uszkodzeniem zgodnie z przedstawionym rozwiązaniem technicznym. Dodatkowe szczegóły zabezpieczenia ustalić na roboczo z naszym przedstawicielem. Koszty zabezpieczenia ponosi naruszający stan istniejący;

6. W przypadku zmiany rzędnych terenu należy wyregulować poziom ram studni do projektowanej niwelety. Zachować normatywne przykrycie uzbrojenia teletechnicznego. Koszty zabezpieczenia ponosi naruszający stan istniejący;

7. Miejsca zbliżeń i skrzyżowań oraz elementy zanikowe sieci telekomunikacyjnej przed ich zasypaniem podlegają obowiązkowi zgłoszenia pracownikowi sprawującemu w imieniu Orange Polska nadzór nad realizowanymi pracami.

8. Po zakończeniu prac inwestor jest zobowiązany do pisemnego zgłoszenia z 14-dniowym wyprzedzeniem na adres podany w punkcie 1 niniejszego pisma – wykonane zadanie do odbioru technicznego w zakresie miejsc kolizyjnych z sieciami teletechnicznymi oraz otrzymania pisemnej akceptacji w formie protokołu odbioru lub notatki służbowej.

9. W przypadku uszkodzenia lub kradzieży infrastruktury teletechnicznej, w szczególności w wyniku niedotrzymania wymagań i warunków określonych w niniejszym dokumencie, ORANGE POLSKA S.A., obciąży sprawcę pełnymi kosztami naprawy oraz odszkodowaniem za straty związane między innymi z wypłaconymi bonifikatami i karami wynikającymi z zawartych przez ORANGE POLSKA S.A umów z klientami, a także innymi karami administracyjnymi.
   Łączna wysokość roszczeń ORANGE POLSKA S.A w stosunku do sprawcy uszkodzenia może sięgać nawet kwoty kilkuset tysięcy złotych polskich;

10. Niniejsze uzgodnienie ważne jest jeden rok od daty jego wydania.

Za powyższe uzgodnienie zostanie pobrana opłata wg aktualnego cennika.

Należność należy uregulować w terminie określonym na fakturze VAT, która zostanie przesłana odrębną korespondencją.

ORANGE POLSKA S.A. Wydział Ewidencji i Zarządzania Danymi o Infrastrukturze otrzymał do celów służbowych 2 kpl. planów z przedmiotowego uzgodnienia w wersji papierowej.

Z poważaniem

Andrzej Marciniak
Starszy Specjalista ds. Zasobów Infrastruktury

STAROSTA BYDGOSKI

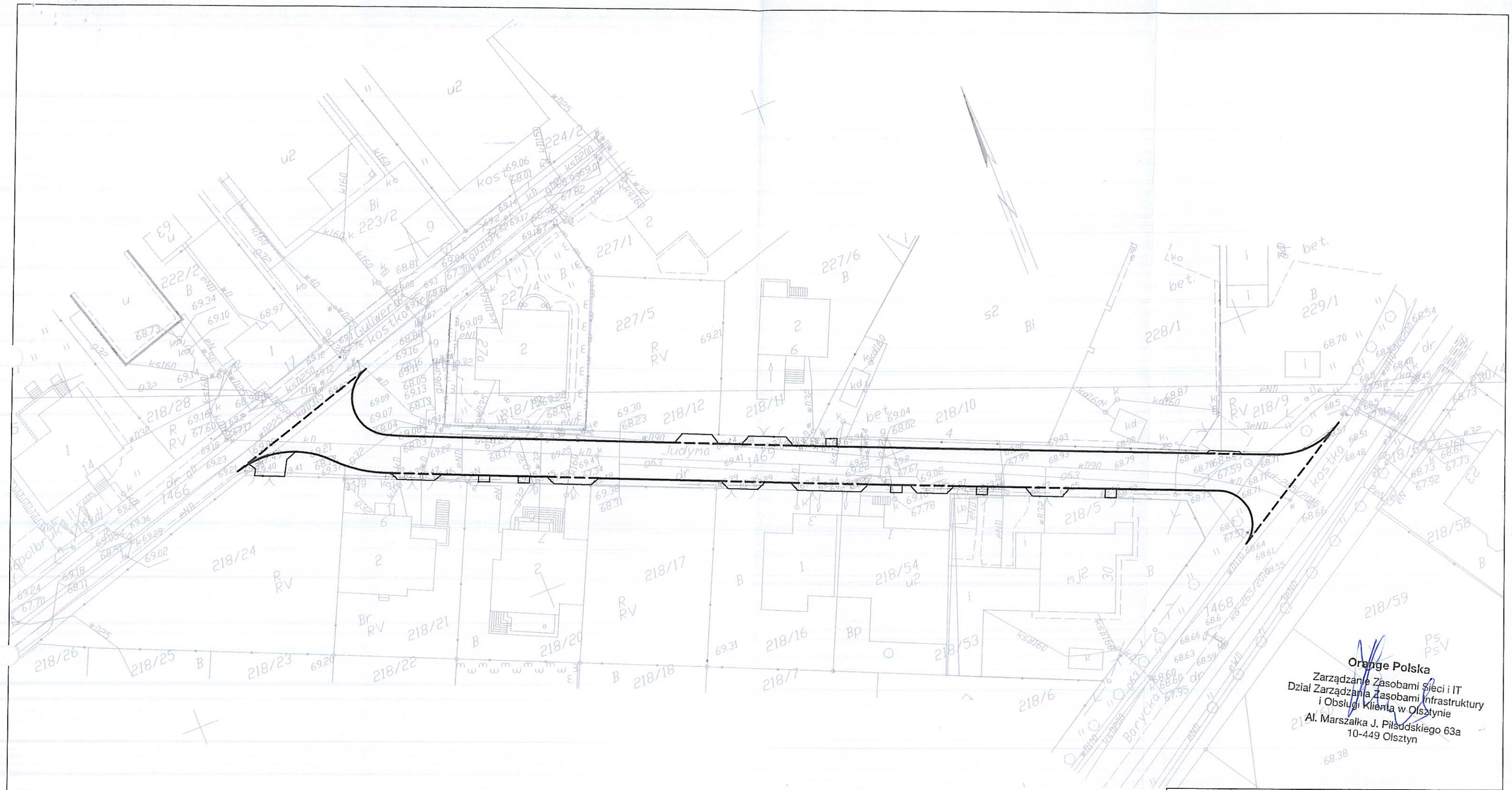

LEGENDA

prj. krawężnik, opornik betonowy

prj. obrzeże betonowe

nawierzchnia jezdni i zjazdów z kostki bet.

Wykonawca	DROGOWA PRACOWNIA PROJEKTOWA ANMAR ANNA PACEWICZ-DYRDA ul. Łanowa 1, 86 - 014 Kruszyn tel. (52) 335-80-88 fax (52) 552-03-50 NIP: 967-055-96-42 www.dppANMAR.pl		
Inwestor (Zamawiający)	Urząd Gminy Białe Błota ul. Szubińska 7 86 - 005 Białe Błota		
Obiekt (Inwestycja)	Przebudowa drogi gminnej - ulicy Judyma w Białych Błotach		
Opracowała	**mgr inż. Anna Pacewicz - Dyrda**		Podpis 07.2018 r. Data
Temat	Plan sytuacyjny	Skala 1:500	Branża drogi 2 Nr rys.

STAROSTA BYDGOSKI

netia.pl t +48 22 352 20 00 f +48 22 330 23 23 Netia SA, Netia Tower, ul. Taśmowa 7A 02-677 Warszawa

N E T I A

Netia S.A.
02-822 Warszawa, ul. Poleczki 13
Adres do korespondencji:
Netia SA
Dział Utrzymania
Infrastruktury Sieciowej
Okręg Północ
ul. Grunwaldzka 229
85-438 Bydgoszcz
tel. +48 22 352 66 76
fax +48 22 352 66 66

Bydgoszcz 31.07.2018

ANMAR
Anna Pacewicz-Dyrda
Ul. Łanowa 1
86-014 Kruszyn

Nasz znak: **NTFB-508-1578/18**

Wasze pismo z dnia: 06.07.2018

UZGODNIENIE

Dotyczy: Uzgodnienie Projektu „Przebudowa drogi gminnej – ulicy Judyma w Białych Błotach".

W odpowiedzi na Państwa pismo otrzymane w dniu 09.07.2018 Dział Utrzymania Infrastruktury Sieciowej Netia S.A. informuje, iż w obszarze ul. Judyma w Białych Błotach nie posiada własnej infrastruktury teletechnicznej i uzgadnia projekt – **bez uwag**.

Z poważaniem

Przedstawiciel Netia S.A.

Andrzej Grycmacher

Załączniki :
Projekt zagospodarowania terenu – Rys. nr 2 – 1 egz.

STAROSTA BYDGOSKI

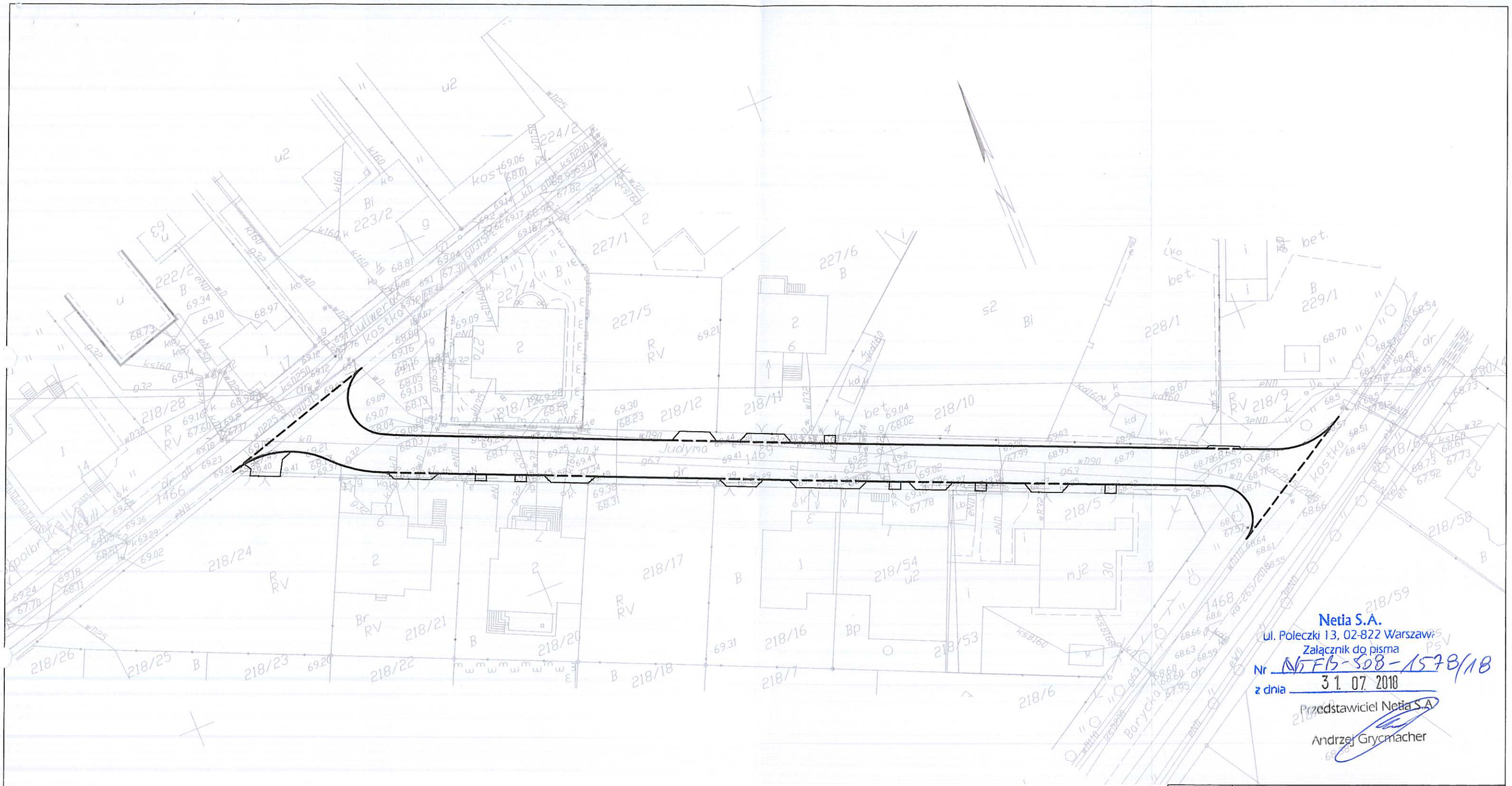

LEGENDA

prj. krawężnik, opornik betonowy

prj. obrzeże betonowe

nawierzchnia jezdni i zjazdów z kostki bet.

Wykonawca	DROGOWA PRACOWNIA PROJEKTOWA ANMAR ANNA PACEWICZ-DYRDA ul. Lanowa 1, 86 - 014 Kruszyn tel. (52) 335-80-88 fax (52) 552-03-50 NIP: 967-055-96-42 www.dppANMAR.pl		
Inwestor (Zamawiający)	Urząd Gminy Białe Błota ul. Szubińska 7 86 - 005 Białe Błota		
Obiekt (Inwestycja)	Przebudowa drogi gminnej - ulicy Judyma w Białych Błotach		
Opracowała	**mgr inż. Anna Pacewicz - Dyrda**		Podpis 07.2018 r. Data
Temat	Plan sytuacyjny	Skala 1:500	Branża drogi 2 Nr rys.

STAROSTA BYDGOSKI

Rejon Dystrybucji Bydgoszcz
ENEA Operator Sp. z o.o.
Oddział Dystrybucji Bydgoszcz
Rejon Dystrybucji Bydgoszcz
85-513 Bydgoszcz, ul. Kąpielowa 6

tel. +48 / 52 327 21 00
fax +48 / 52 586 12 95, 52 322 57 43
eob.sekretariat-rd1@enea.pl

Bydgoszcz dnia 01.08.2018r

K1800315651, WEO18E166233

MU/DA/**046/2018**

Drogowa Pracownia Projektowa
Anmar
Anna Pacewicz-Dyrda
Ul. Łanowa 1
86-014 Kruszyn

Dotyczy: naniesienia uzbrojenia energetycznego 046/2018 – ***przebudowa drogi gminnej, ul. Judyma w miejscowości Białe Błota.***

W odpowiedzi na pismo, które wpłynęło do Rejonu Dystrybucji Bydgoszcz dnia 09.07.2018r przesyłamy w załączeniu **1** egz. mapy ewidencyjnej z naniesionymi sieciami elektroenergetycznymi należącymi do Enea Operator Sp. z o.o. „Informacje ENEA Operator Sp. z o. o. zawarte w dokumencie mogą stanowić informacje poufne w rozumieniu art. 154 ustawy z dnia 29 lipca 2005 r. o obrocie instrumentami finansowymi oraz tajemnicę przedsiębiorstwa w rozumieniu art. 11 ust. 4 ustawy z dnia 16 kwietnia 1993 r. o zwalczaniu nieuczciwej konkurencji, których m.in. nieuprawnione ujawnienie, wykorzystanie lub dokonywanie rekomendacji na ich podstawie wiąże się z odpowiedzialnością przewidzianą w powszechnie obowiązujących przepisach prawa, w tym odpowiedzialnością karną." Zawarte dane zawierają informacje klasy C.

ENEA Operator Sp. z o.o.
Rejon Dystrybucji Bydgoszcz
Dyrektor
Marek Marszałek
(2)

Z poważaniem

Działając w imieniu spółki Enea Operator Sp. z o.o. z siedzibą w Poznaniu, ul. Strzeszyńska 58, 60-479 Poznań (dalej jako „Spółka"), na podstawie art. 13 oraz art. 14 rozporządzenia Parlamentu Europejskiego i Rady (UE) 2016/679 z 27 kwietnia 2016 r. w sprawie ochrony osób fizycznych w związku z przetwarzaniem danych osobowych i w sprawie swobodnego przepływu takich danych oraz uchylenia dyrektywy 95/56/WE (dalej jako: „RODO") w załączeniu przesyłamy obowiązek informacyjny w celu dopełnienia zobowiązań prawnych ciążących na Spółce, jako Administratorze danych osobowych.

Sprawę prowadzi:
Dawid Angierski
tel. +48/052/586 12 87
fax. +48/052/586 12 95
e-mail: dawid.angierski@enea.pl

Otrzymują:
1. Adresat,
2. a/a – MU/DA

STAROSTA BYDGOSKI

Naniesienie Nr: 046/2018
Kable SN-15kV: ----------
Kable nn: ----------
Przewody SN 15kV: -
Przewody nn: ———
Kabel ośw. ----------
Przewody ośw: ———

Przedstawiony projekt opiniujemy pozytywnie z uwzględnieniem poniższych warunków. Bezpośrednio przed przystąpieniem do robót należy sprawdzić w tut. Rejonie aktualność niniejszego naniesienia. Ustala się pięciometrową strefę ochronną kabli energetycznych po obu stronach kabla, w której prace ziemne należy prowadzić ręcznie.

Rejon Dystrybucji Bydgoszcz informuje, że w celu przeprowadzenia planowanej inwestycji należy:

1. Zachować odpowiednie odległości od istniejących urządzeń energetycznych zgodnie z obowiązującymi przepisami i standardami dotyczącymi budowy linii kablowych i napowietrznych w tym zachowania normatywnych głębokości lokalizacji istniejących urządzeń oraz w przypadku linii napowietrznych, zachowania odległości pionowych i poziomych;
2. W przypadku braku możliwości zachowania normatywnych odległości lub wystąpienia kolizji istniejącej infrastruktury elektroenergetycznej z projektowanymi obiektami należy kolidujący odcinek infrastruktury energetycznej przebudować poza teren kolizyjny. W tym celu należy wystąpić do tutejszego Rejonu o wydanie szczegółowych warunków likwidacji kolizji;
3. W miejscach skrzyżowań oraz pod drogami przewidzianymi dla ruchu kołowego w tym parkingi oraz na terenach o powierzchni asfaltowej, należy istniejące urządzenia energetyczne osłonić rurami ochronnymi dwudzielnymi typu Arot koloru: czerwonego dla kabli SN oraz niebieskiego dla kabli nn z zachowaniem przekroju: Ø 160 mm dla wszystkich kabli SN i nn o przekroju żyły roboczej 240 mm^2 oraz Ø 110 mm dla pozostałych kabli nn, Zakres robót związanych z osłonięciem należy uzgodnić w RD Bydgoszcz;
4. Wszystkie prace w pobliżu urządzeń energetycznych należy prowadzić:
   - techniką ręczną bez użycia sprzętu ciężkiego np. koparki,
   - przy wyłączonych spod napięcia ww. urządzeniach energetycznych (wyłączenia należy uzgodnić w PE Bydgoszcz);
5. W przypadku konieczności odsłonięcia istniejących linii kablowych w ziemi należy odpowiednio zabezpieczyć przed uszkodzeniem (przez uprawione osoby), a po zakończeniu prac związanych z budową projektowanego obiektu przywrócić teren do stanu pierwotnego zachowując sposób ułożenia linii kablowej zgodnie z ww. normą;
6. Przed zasypaniem miejsc kolizyjnych należy uzyskać w RD Bydgoszcz protokół prac znikających (protokół etapowy);
7. Całość robót wykonać z obowiązującymi standardami obowiązującymi w Enea Operator sp. z o.o.;
8. Trasę kabli/przewodów wł. ENEA Oświetlenie ustalić w Rejonie Oświetlenie, Bydgoszcz ul. Opławiec 154.

Bydgoszcz, dnia 01.08.2018r.

ENEA Operator Sp. z o.o.
Rejon Dystrybucji Bydgoszcz
Sekcja Utrzymania
Młodszy Specjalista ds. Majątku Sieciowego
Dawid Angierski

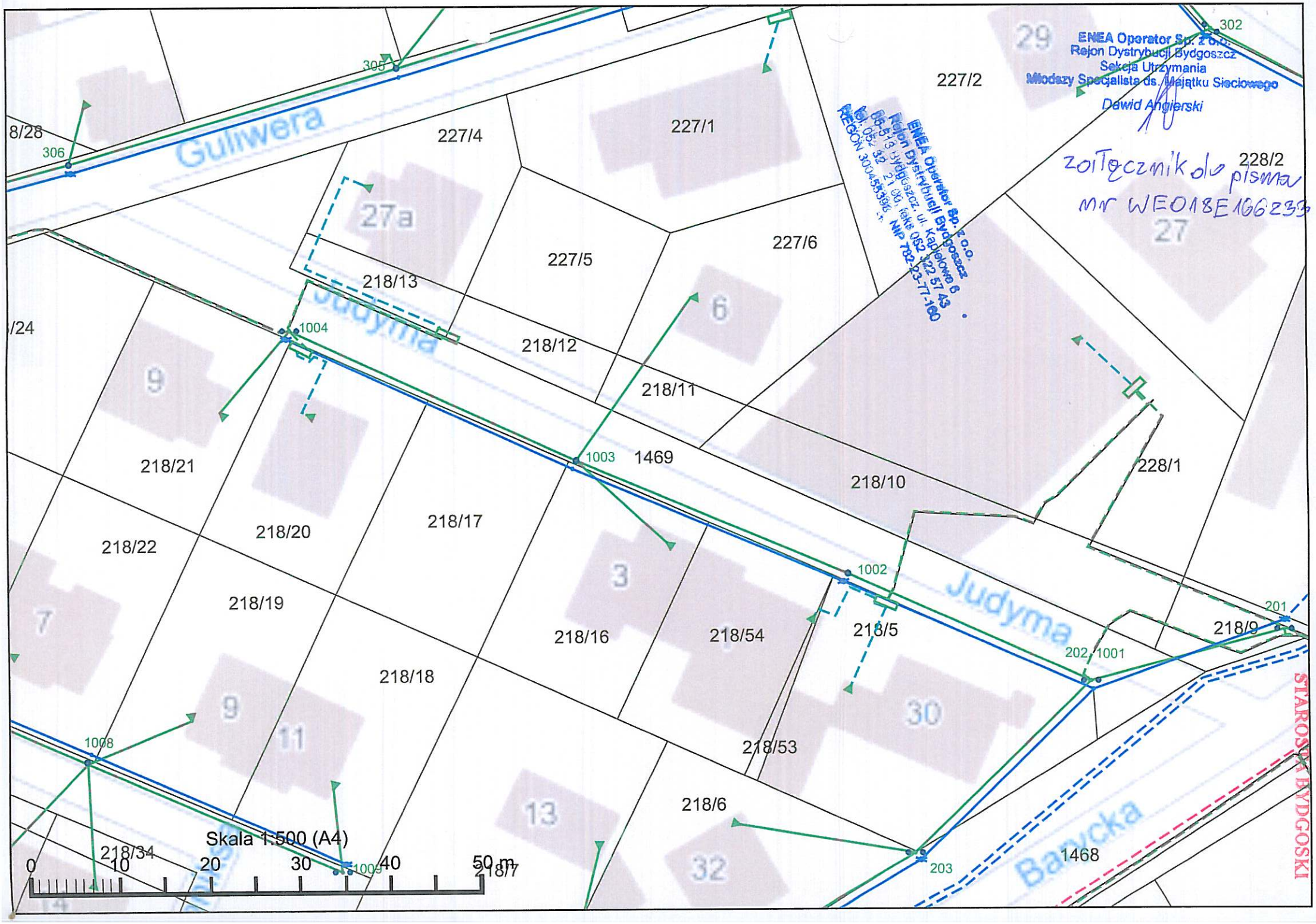
Gulwera
Judyma
Judyma
Babycka
227/2
227/1
227/4
227/5
227/6
228/2
228/1
218/13
218/12
218/11
218/10
218/21
218/22
218/20
218/19
218/17
218/18
218/16
218/54
218/5
218/9
218/53
218/6
218/34
218/7
1469
1468
8/28
/24
27a
27
29
9
6
3
7
9
11
30
13
32
1004
1003
1002
1001
1008
1009
203
202
201
302
305
306
Skala 1:500 (A4)
0
10
20
30
40
50 m
ENEA Operator Sp. z o.o.
Rejon Dystrybucji Bydgoszcz
Sekcja Utrzymania
Młodszy Specjalista ds. Majątku Sieciowego
Dawid Angierski
ENEA Operator Sp. z o.o.
Rejon Dystrybucji Bydgoszcz
86-013 Bydgoszcz, ul. Kapitałowa 6
Tel.: 052 32 21 80, faks 052 322 57 43
REGON 30345539[illegible] NIP 782-23-77-160
Załącznik do pisma
nr WE018E166239
STAROSTA BYDGOSKI

Rejon Oświetleniowy Bydgoszcz
ENEA Oświetlenie sp. z o.o. Oddział Poznań
Rejon Oświetleniowy Bydgoszcz
85-469 Bydgoszcz, ul. Opławiec 154

tel. +48 / 52 31 31 750
faks +48 / 61 88 45 999
RO1@eneos.pl

Bydgoszcz 28 sierpnia 2018

ENEA Oświetlenie/OP/R1
WEA18E005763
K1800347302

ANMAR A. Pacewicz-Dyrda
ul. Łanowa 1
86-014 Kruszyn

dotyczy: budowy projektu przebudowy drogi gminnej – ul. Judyma w Białych Błotach.

Szanowni Państwo,

W odpowiedzi na Państwa pismo z dnia 10.08.2018 r. Rejon Oświetleniowy Bydgoszcz informuje, że na wskazanym przez Państwa zakresie inwestycji ENEA Oświetlenie posiada współdzieloną, napowietrzną sieć oświetleniową, która nie jest w kolizji z projektem przebudowy drogi gminnej – ulicy Judyma w Białych Błotach.

Z poważaniem

Inspektor ds. Oświetlenia
Rejon Oświetleniowy Bydgoszcz
Krzysztof Ciara

k.o.
1. a/a

Sprawę prowadzi Krzysztof Ciara tel. 52 313 17 52.

ENEA Oświetlenie sp. z o.o. z siedzibą w Szczecinie (71-080), ul. Ku Słońcu 34, jako Administrator danych osobowych informuje, że na stronie internetowej Spółki www.enea-oswietlenie.pl znajduje się obowiązek informacyjny dla klientów, kontrahentów Spółki, osób prowadzących korespondencję ze Spółką, a także występujących do Spółki o wydanie warunków, uzgodnienia techniczne,

STAROSTA BYDGOSKI

WOJEWÓDZKI URZĄD
OCHRONY ZABYTKÓW W TORUNIU
DELEGATURA W BYDGOSZCZY
85-102 BYDGOSZCZ, ul. Jezuicka 2
tel./fax 52 322 49 98, 52 322 44 17
NIP 958-16-91-799, REGON 006746405

Bydgoszcz 19 lipca 2018 r.

WUOZ.DB.WZN.5152.2.80.2018.ACHB.

Urząd Gminy Białe Błota
ul. Szubińska 7
86-005 Białe Błota

W nawiązaniu do pisma z dnia 16.07.2017 r. w sprawie zaopiniowania inwestycji polegającej na przebudowie drogi gminnej- ulicy Judyma w miejscowości Białe Błota, Wojewódzki Urząd Ochrony Zabytków w Toruniu Delegatura w Bydgoszczy z konserwatorskiego punktu widzenia **opiniuje pozytywnie** przedmiotową inwestycję.

opinia konserwatorska nr 958 /2018 z dnia 19.07.2018 r.

W przypadku natrafienia w trakcie prac ziemnych na obiekt posiadający cechy zabytku wymagane jest zgodnie z art.32 ustawy z dnia 23 lipca 2003 roku o ochronie zabytków i opiece nad zabytkami:

- wstrzymanie wszelkich robót mogących uszkodzić lub zniszczyć odkryty przedmiot,
- zabezpieczyć przy użyciu dostępnych środków przedmiot i miejsce jego odkrycia,
- niezwłocznie zawiadomić o tym właściwego Wojewódzkiego Konserwatora Zabytków, a jeśli nie jest to możliwe Burmistrza,

Przedmiotowa inwestycja planowana jest poza strefami ochrony konserwatorskiej.

Jednocześnie informujemy, że pozytywna opinia konserwatorska nie zwalnia inwestora od uzyskania odpowiedniego zezwolenia, od właściwego organu administracji architektoniczno - budowlanej, wymaganego przepisami prawa.

Podstawa prawna: *Ustawa o ochronie zabytków i opiece nad zabytkami z dnia 23 lipca 2003r.(Dz. U. z 2017, poz.2187 .)*

Kierownik Delegatury
mgr Elżbieta Dygaszewicz

Otrzymują:

1. ANMAR
   ul. Łanowa 1
   86-014 Kruszyn
1. WUOZ/DB –a/a

STAROSTA BYDGOSKI

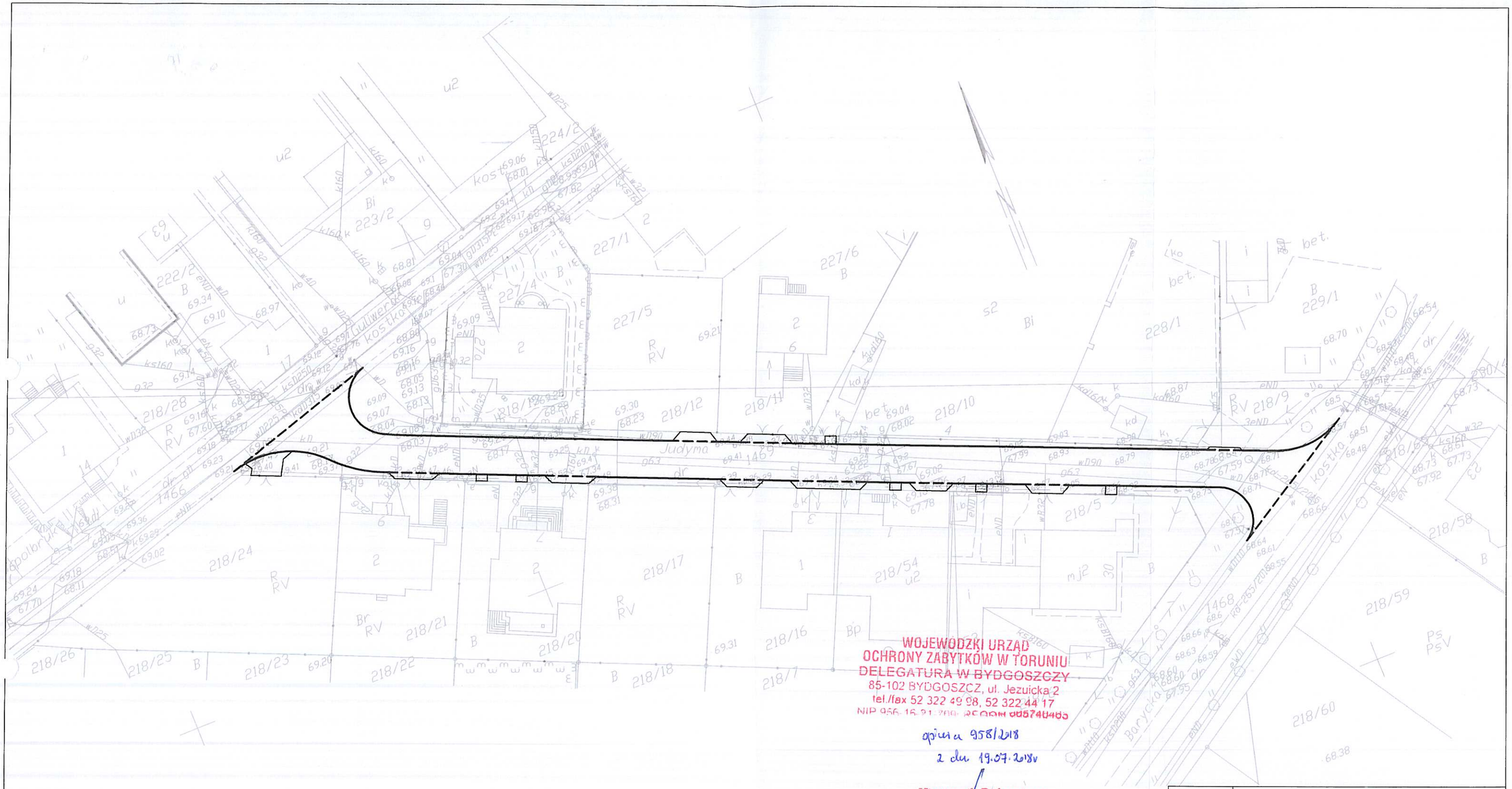

WOJEWÓDZKI URZĄD
OCHRONY ZABYTKÓW W TORUNIU
DELEGATURA W BYDGOSZCZY
85-102 BYDGOSZCZ, ul. Jezuicka 2
tel./fax 52 322 49 98, 52 322 44 17
NIP 956-16-21-280, REGON 00574048

opinia 958/2018
z dn. 19.07.2018r

p.o. Kierownik Delegatury
mgr Elżbieta Dygaszewicz

LEGENDA

prj. krawężnik, opornik betonowy

prj. obrzeże betonowe

nawierzchnia jezdni i zjazdów z kostki bet.

Wykonawca	DROGOWA PRACOWNIA PROJEKTOWA ANMAR ANNA PACEWICZ-DYRDA ul. Łanowa 1, 86 - 014 Kruszyn tel. (52) 335-80-88 fax (52) 552-03-50 NIP: 967-055-96-42 www.dppANMAR.pl		
Inwestor (Zamawiający)	Urząd Gminy Białe Błota ul. Szubińska 7 86 - 005 Białe Błota		
Obiekt (Inwestycja)	Przebudowa drogi gminnej - ulicy Judyma w Białych Błotach		
Opracowała	**mgr inż. Anna Pacewicz - Dyrda**		Podpis 07.2018 r. Data
Temat	Plan sytuacyjny	Skala 1:500	Branża drogi 2 Nr rys.

UPRAWNIENIA I ZAŚWIADCZENIE O PRZYNALEŻNOŚCI DO PIIB

STAROSTA BYDGOSKI

Dyrekcja Okręgowa Dróg Publicznych
ul. Fordońska 6
tel. 33-61 kol. 1-..., skr. poczt. 119
85-950 BYDGOSZCZ
000121439

Nr ewidencyjny 148/44/94

Bydgoszcz 1994-12-27

D E C Y Z J A

O STWIERDZENIU PRZYGOTOWANIA ZAWODOWEGO DO PEŁNIENIA SAMODZIELNYCH FUNKCJI TECHNICZNYCH W BUDOWNICTWIE.

Na podstawie rozporządzenia Ministra Gospodarki Przestrzennej i Ochrony Środowiska z dnia 20 lutego 1975r w sprawie samodzielnych funkcji technicznych w budownictwie/Dz.U.Nr 8,poz.46-z poź. zmianami/Dyrekcja Okręgowa Dróg Publicznych w Bydgoszczy stwierdza,że:

Pan Roman STANISŁAWSKI
mgr inż.budownictwa
urodzony 6 listopada 1958r w Mełnie

posiada przygotowanie zawodowe uprawniające do wykonywania samodzielnej funkcji obejmującej projektowanie w specjalności konstrukcyjno-inżynierskiej w zakresie dróg obejmującym również typowe przepusty i mosty.

STAROSTA BYDGOSKI

POLSKA
IZBA
INŻYNIERÓW
BUDOWNICTWA

Bydgoszcz 2018-06-22
(miejscowość, data)

Zaświadczenie

Pan/Pani STANISŁAWSKI ROMAN

miejsce zamieszkania

86-032 NIEMCZ

UL. Z. KRZYSZKOWIAKA 25

jest członkiem Kujawsko-Pomorskiej

Okręgowej Izby Inżynierów Budownictwa

o numerze ewidencyjnym KUP/BD/2343/01

i posiada wymagane ubezpieczenia od odpowiedzialności

cywilnej.

Niniejsze zaświadczenie jest ważne od dnia 2018-07-01

do dnia 2018-12-31

KUJAWSKO POMORSKA OKRĘGOWA
IZBA INŻYNIERÓW BUDOWNICTWA
w BYDGOSZCZY
85-030 BYDGOSZCZ, ul. K. Gotowskiego 6
tel. 52 366 70 50 • e-mail: kup@pilb.org.pl

PRZEWODNICZĄCY
Rady Okręgowej Izby
mgr inż. Renata Staszak
(pieczęć i podpis przewodniczącego)